



# Årsmøde DN Greve 2020

1. Valg af dirigent.
2. Bestyrelsens årsberetning.
3. Valg af medlemmer og suppleanter til bestyrelsen, jf. vedtægterne §5 stk. 5.
4. Forslag fra medlemmerne.
5. Eventuelt.



# Beretning

## Typer af arbejde:

- Ture i naturen
- Samarbejde med kommuner og andre grønne foreninger om nye tiltag (projekter)
- Søge indflydelse på regional- kommune- og lokalplaner
- Sikre naturens interesser i dispensationer
- Samarbejde med andre organisationer og partierne (Natur- & Miljørådet) samt DN'ere i nabokommuner
- Samrådsmøder og årsmøder i DN
- Oplysningsarbejde (Facebook, nyhedsbreve, pressen)
- Skovrejsningsråd og Grundvandsråd
- Naturfamilier



## Indsats i 2019 i kommunen:

- Langagergård: DN Greve og grundejere stopper ekstra udbygning
- Strandvejen. Ændret lokalplan har været svær at holde. Borgermøde
- Hundigeparken. DN kæmper for bevarelse af skovpræget i parken
- Strandparken, DN og friluftsföreninger samarbejder med I/S Strandparken om fornuftig adgang og pleje
- Grusgravning i Tune

# Langagergårdsagen: Samarbejde med S og grundejere



10 Sydvesten

WEEKEND / 27. DECEMBER 2018

## - Byrådet ødelægger Langagergårds natur

Greves byråd vil forøge de oprindelige boligøer ved Langagergård fra seks til otte. Det kritiserer Danmarks Naturfredningsforening. Borgmesteren mener ikke, at flere boliger ødelægger naturen

Greve: Det er ikke nogen hemmelighed, at der i årene frem vil skyde nye boliger op ved Langagergård, hvor der længe har været arbejdet med såkaldte boligøer.

Nu er et lokalplanforslag sendt i høring, og her fremgår det, at kommunen foreslår at øvide de såkaldte boligøer fra seks til otte. Det vil betyde flere boliger i området, hvis byrådet ender med at stemme forslaget igennem. Hos Danmarks Naturfredningsforenings lokalafdeling i Greve bliver forslaget mødt med kritik.

Det siger sig selv, at den rekreative natur lider ubetydelig skade med det store antal boliger og eventuelle nye institutioner. I stedet får et stort område med boliger få vi en ny bydel med begrønnede grønne områder. Og vi har ikke mange grønne områder i forvejen, lyder det fra Lars Bjørne Nielsen, som er formand for DN i Greve.

Han forklarer, at Langagergård i 70'erne og 80'erne var udlagt som rekreativt areal. I 90'erne blev der behov for flere boliger, og man endte med et "brunt kongres", hvor området omkring Langagergård blev udlagt som primært rekreativt areal med et begrænset an-



Sådan ser Greve Kommunes forslag til området ved Langagergård ud. Foto: Greve Kommune

tal boligøer. Ideen med den oprindelige plan loksplan 11.21 var, folge DN, at fastlægge en overblik af området til fritidsformål, at

skabe et sammenhængende rekreativt grønt område, at fastlægge placering og størrelse på boliger og regulere vejadgangen til boligøerne.

Men efterhånden, som udbygningen foregår, er man gradvist gået bort fra de oprindelige, gode planer, og udbygningen bliver mere og mere til et ordinært rækkeboligsbyggeri, som ligeså er andet i hele forstadsområdet. Især med boligøerne E, C og F har man forkastet de oprindelige tanker. Men det bliver værre endnu, lyder det fra Lars Bjørne Nielsen.

### Stjæler naturen

Greve Kommune har nemlig for nylig udsendt et oplæg, der går ud på at forøge antallet af boliger med to og forene antallet af frentede boliger fra 178 til 450. Per at det kan lade sig gøre, vil man ombygge den forhåbentlig nye vej Skelvej med så underføring. En kostbar af-fære, mener DN.

På den måde stjæler kommunen med sin planlægning natur fra vores efterkommere. Lokkemanden er, at der kan planlægges almindelige boliger. Tæthet af natur i planerne er en høj pris at betale for det. Vi mener, at man skal fastholde den oprindelige lokalplan og de oprindelige kvalitetskrav fra det første udbud. Det er kun rimeligt, at private ejere indretter sig, lyder det fra Lars Bjørne Nielsen.

Greves borgmester, Pernille Beckmann (V), forklarer, at hun godt kan forstå, at DN kritiserer lokalplanforslaget, fordi det jo er deres opgave, men hun mener alligevel ikke, at de to nye boligøer vil ødelægge naturen.

Vi har blik for landskabet og naturen, men det er rigtig, at vi vil udsætte boligrealiteten. Det er en konsekvens af, at kommunen skal moderniseres. Forslaget er i høring, og så må vi se, hvad der kommer af høringssvar, siger Pernille Beckmann.

### Lavere hastighed

Hun forklarer, at kommunen lægger op til, at Skelvej skal knække, fordi der allerede er meget stærkt. Ved at ændre Skelvej vil hastigheden dermed blive sænket, mener hun. Samtidig forklarer hun, at det vigtigste i området er, at man kan komme af med vandet, når det regner meget.

Vi fastholder det rekreative område i midten af Langagergård-området. Vi laver flere boliger, men det er ikke i et omfang, hvor og synes, at man skal være bemyndet for naturen, men jeg kan godt forstå, hvorfor DN siger, som de gør, lyder det fra borgmesteren.

DN i Greve mener, at man kan sikre nye almene boliger ad anden vej end ved at lave to nye boligøer. Den nyligt vedtagne kommuneplan rummer faktisk denne mulighed, mener naturfredningsforening, der altså vil tilbage til den gamle lokalplan, som dateres 1977.

Der er forholdsvis begrænset naturarealer i Greve. Det er ikke bare et spørgsmål om rekreation, men også naturen i sig selv – biodiversiteten – det drejer sig om. Naturen er der også, selv om vi ikke bruger den, og den er skadet for så alle, siger DN's lokalafdeling i Greve.

Der er afsat 2,1 millioner kroner i 2019 til detaljeprojektering og forundersøgelser af den kommunalt ejede del af den sidste etape af Langagergård. Hvis man har nogle bemærkninger til lokalplanforslaget, kan man skrive til kommunen frem til den 16. januar 2019. Det kan man gøre på på den greve.dk. Hvis Greve Kommune vælger at fortsætte med planlægningen for Langagergård-området, vil Greve Kommune udsende forslaget i endnu en offentlig høring.

Spørr



40 Sydvesten

DEBA

## Ang. planer om Langagergård udbygningen

**Debat:** Tak til Per Bredam for indlæg i Sydvesten den 15. januar om Greve Kommunes planer om udbygning af Langagergård området. PB siger, der er tale om brud på regler og praksis, og at forslaget er en grov forvanskning af ideen med området som vedtaget i Landskabsplan 2005.

Det er jo netop, hvad vi har været vidne til gennem de seneste 10 år. Under etablering af den første del af bolig-ø A vogtede Greve Kommune nidkært over, at alle regler blev fulgt, her-

under den planlagte ø- virkning med skranter ned mod det omliggende kommunale område. Trods gentagne henvendelser til GK blev det ikke fulgt ved udbygning af den resterende del af bolig-ø A – landskabsplanen fik et knæk. Udbygningen af bolig-ø B ved Rormosen er blevet 50 procent større end hvad landskabsplanen tilliger, så her begynder man at stjæle af naturen. Byggeriet på bolig-ø C ved Kastaniehusene ser ud til at få et omfang, som er mere end det dobbelte af, hvad landskabs-

planen siger, så også her tager byggerierne for sig af naturen i voldsom grad, og det samme ser ud til at ske ved byggeriet ved motorvejen.

Jeg kan tilslutte mig PB's råd til GK: Tag forslaget af bordet. Der er allerede sket stor skade på intentionerne i Landskabsplanen og dermed på Langagergård arealens natur.

**Aage Tolberg**  
Agergårdshaven 24  
2690 Karlslunde

## Perlen Langagergård

**Debat: Det store oprindelige byudviklingsprojekt Langagergaard skal fastholdes.**

Socialdemokratiet var en vigtig del af det oprindelige forlig, og vi ønsker hermed at sende et klokkeklart signal til alle interessenter: Socialdemokratiet stemmer imod sagen.

Der skal ikke bygges mere end allerede planlagt på området. Flertallet ønsker om 2 ekstra boligøer, medfølgende et yderligere bebygget areal på minimum 60.000 m<sup>2</sup> og dertil ekstra stier, veje, p-pladser osv. kan vi ikke bakke op om, da vi ikke mener, at det er i overensstemmelse med flertallet af borgerne i Greve kommunes ønsker.

Flertallet må lytte til den massive protest fra borgere, Danmarks Naturfredningsforening og andre politiske partier.

Området er let kuperet med mange grønne oaser, nyttehaver og vandhuller. Lokalområdet skal ikke ændres markant, og en vigtig grøn lunge skal fastholdes.

**John T. Olsen**  
Gruppeformand for Socialdemokratiet i Greve Byråd

11-11-2022





# Samarbejder

**Foldere om ruten**

- Vellerup Vig - Kr. Såby
- Kr.Såby - Gadstrup
- Højby Huse - Mosede Fort

**Bag ruten og sitet står:**

Danmarks  
Naturfredningsforening

Lokalafdelingerne i Lejre, Roskilde, Solrød og Greve

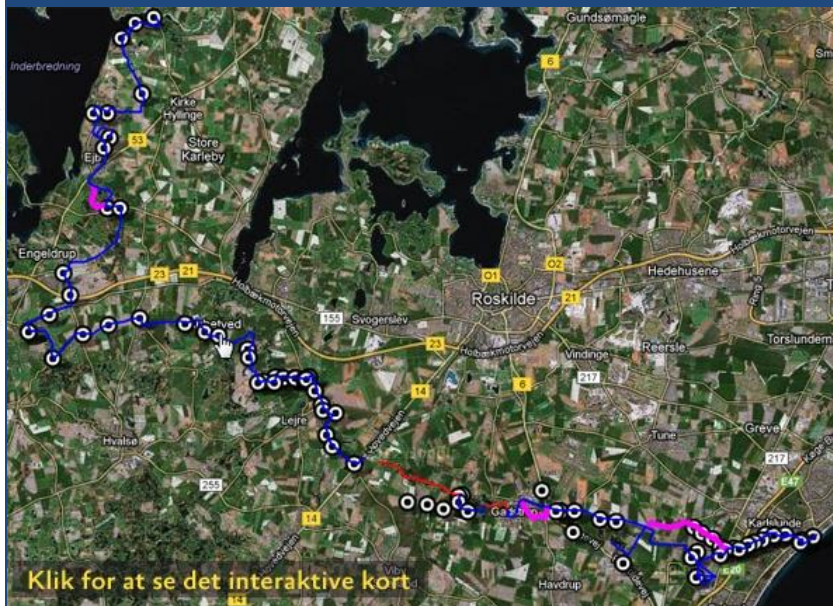

# Ture

- Vinterfugletur i Hundige Strandpark
- Anemoneture: a) skoler b) medlemmer
- Havnens dag I Hundige
- Orkidetur Hundige Strandeng
- Vandringer i Brødmosen og Gudernes Stræde
- Naturens dag Rørmosen





# Vinterfugletur

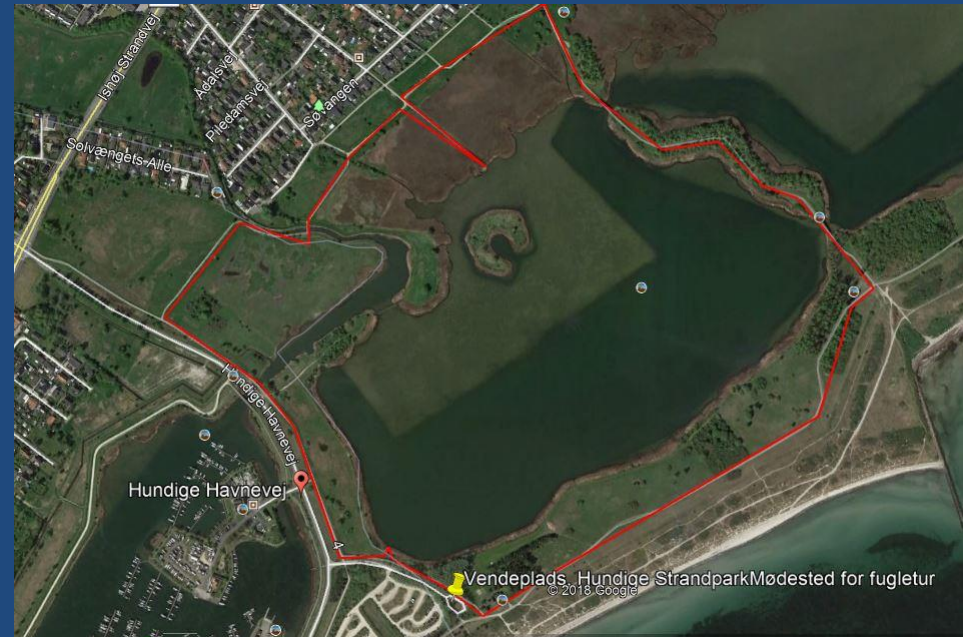

11-11-2022



# Anemoneture

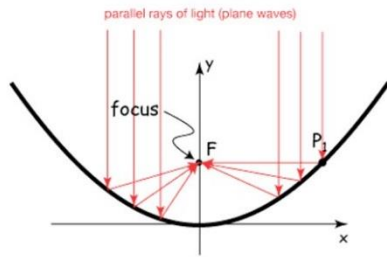



# Anemoneture



11-11-2022



# Strandengen i Hundige

## Danmarks ypperste gøgeurteområde







# Havnens Dag



11-11-2022





# Naturens Dag 2019



11-11-2022



# Besøg i Brødmosen



11-11-2022

# Hvad så i 2020?

- Naturfamilier
- Giftfri Haver
- Vinterforedrag om f.eks. kvælstof og landbrug, vandindvinding og andre bredere naturemner
- Grøn plan for Dønnergård
- Råstofudvinding
- Stier færdiggøres



# Strandparken

- Fornuftige muligheder for mennesker og dyr

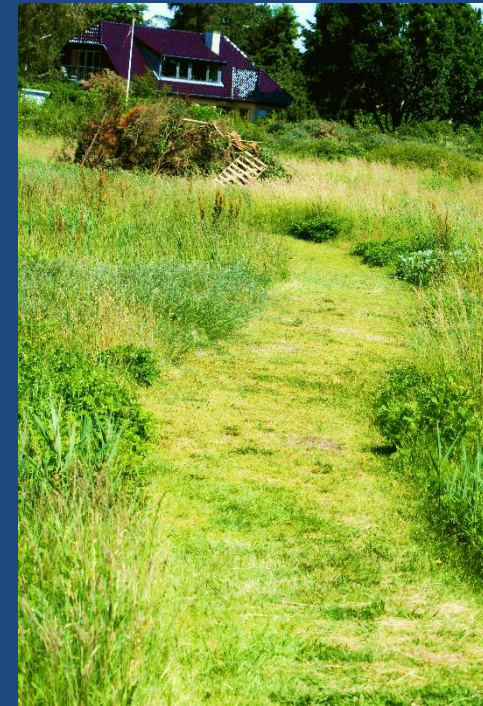



# Strandparken

- Fornuftige muligheder for mennesker og dyr



# Naturfamilier

- <https://www.naturfamilier.dk/om/>

